

## **Workshop šDokumentace a průzkumy historických krovů (Warsztaty šDokumentacja i analiza historycznych więb dachowych) ó**

**Bernartice nad Odř 9-13 wrze nia 2013**

Warsztaty na temat bada i dokumentacji zabytkowych więb dachowych zostaó zorganizowane po raz czternasty w ramach Letniej Szkoó Sutkovy Dul. Workshop jest realizowany w ramach programu "Wspóópraca transgraniczna mi dzy uniwersytetami w zakresie zabytkowej architektury". Organizacj i przygotowaniem kursu zajmuj si pracownicy naukowci Politechniki w Ostravie (Czechy) i w ylinie (Sówacja). W polskim dniu warsztatów (11 wrze nia) specjali ci z Narodowego Instytutu Dziedzictwa (Polska), zaprezentowali pi zabytków w konstrukcji drewnianej z terenu Górnego l ska, Byó to ko cioó w Smolnicy, ernicy, Poniszowicach, Zacharzowicach i Sierotach. Objazd studialny zostaó zorganizowany przy udziale Komitetu Drewna ICOMOS-Polska oraz Diecezjalnego Konserwatora Zabytów z Kurii w Gliwicach. Program warsztatów obejmowaó praktyczne analizy konstrukcji dachowych, rozpoznawanie znaków ciesielskich i obróbki drewna, badania typologiczne konstrukcji. Interpretacja wyników przeprowadzonych ogl dzin konstrukcji dotyczy b dzie dokódnego poznania i zrozumienia tradycyjnie stosowanych systemów więb i funkcji ich poszczególnych elementów na terenie Polski, Czech i Sówacji.

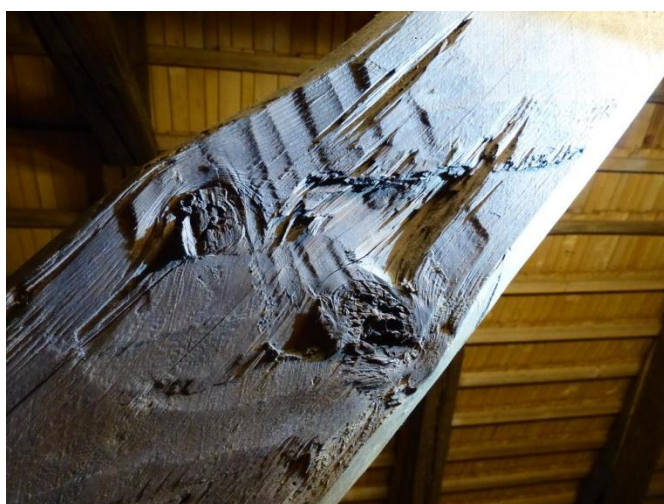

fot.1. Interesuj cy przykóó obróbki toporem ó ko cioó w Smolnicy, miecz w konstrukcji więb dachowej.



fot.2. Wnętrze kościoła wernicy po pracach konserwatorskich.



fot.4. Uczestnicy warsztatów na poddaszu kościoła wernicy

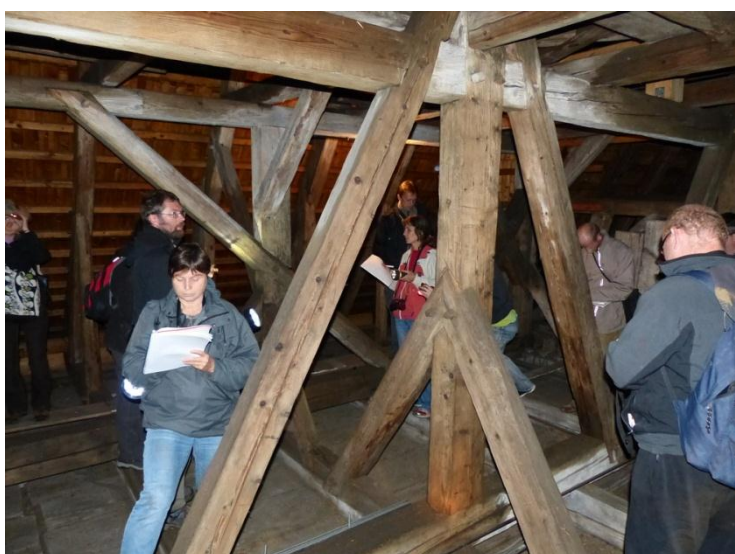

fot.5 Prace dokumentacyjne na wieńbie w kościele wernicy





fot.6 Wnętrze kościoła w Poniszowicach ówczesny stan obecny



fot.7. Ogólny widok konstrukcji szkieletu w kościele w Poniszowicach



fot.8 Szkieletowa konstrukcja dzwonnicy w Poniszowicach



fot.9. Dokumentowanie konstrukcji wióby w kościele w Poniszowicach



fot.10 Kościół w Zacharzowicach po pracach konserwatorskich.



fot.12. Wstawianie gontu, znalezione przy kościele, a który wypadł z poszycia ciany ó Zacharzowice





fot.13. Wnętrze kościoła w Zacharzowicach



fot.14. Fragment dekoracji otworu okiennego - Zacharzowice



fot.15. Dokumentowanie konstrukcji dachowej w Zacharzowicach

Dodatkowe informacje o Letniej Szkole Sutkowy Dul mo na uzyska kontaktuj c si na adres organizatorów w Czechach: [roofs@roofs.cz](mailto:roofs@roofs.cz) Informacje na temat udost pnionych do ogl dzin obiektów w Polsce mo na otrzyma w Komisji Drewna PKN ICOMOS [wood.icomos.pl@gmail.com](mailto:wood.icomos.pl@gmail.com)



fot.16. Uczestnicy warsztatów przed kościołem w Zacharzowicach.

Przewodniczący Komisji Drewna PKN ICOMOS

Dominik Muchowski